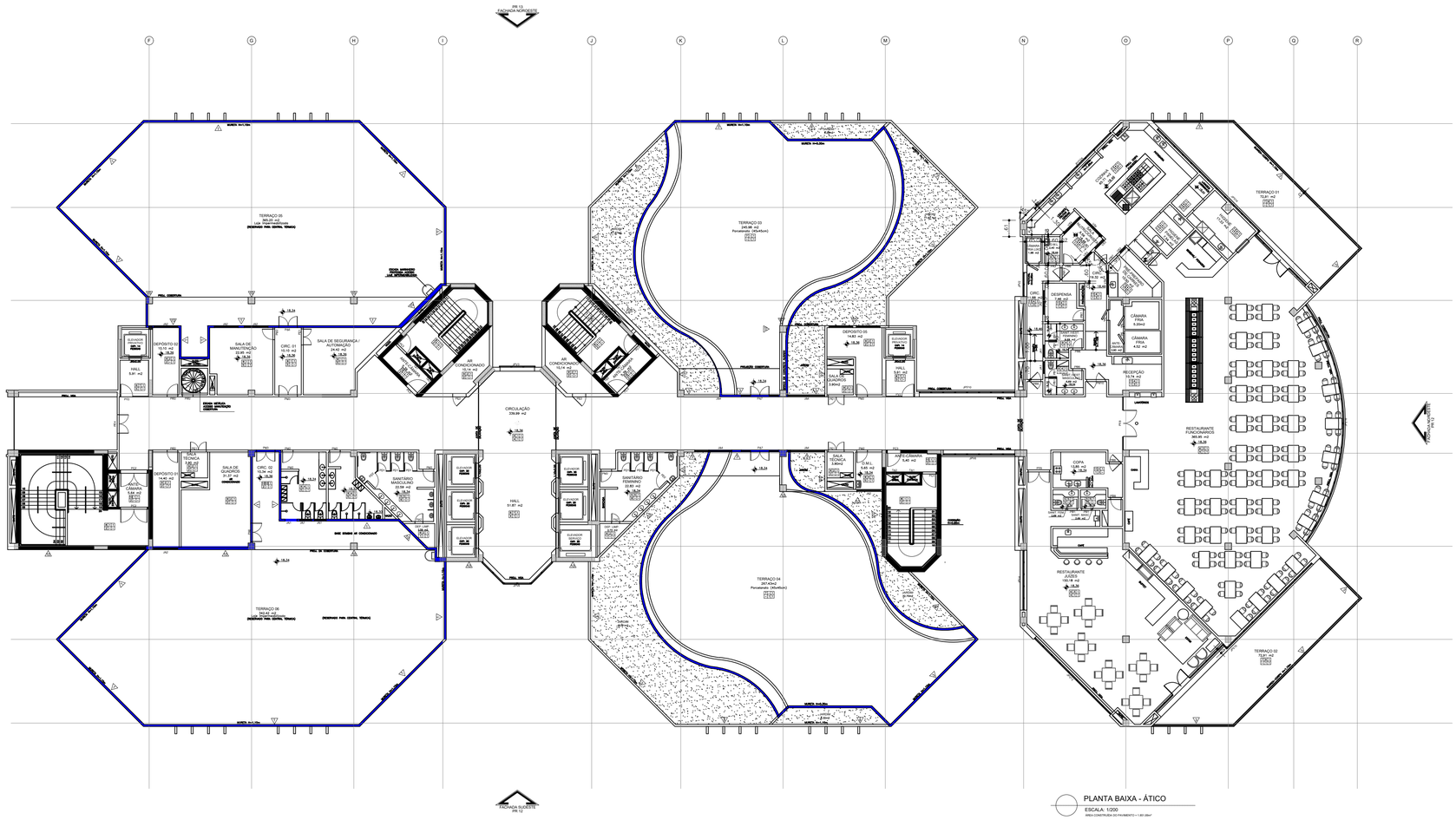

PLANTA BAIXA - ÁTICO

ESCALA: 1/200

ÁREA CONSTRUÍDA DO PAVIMENTO = 1.951,69m²

QUADRO DE ESPECIFICAÇÕES

PISO / TETO / RODAPÉ — PAREDE / SOLEIRA / PEITORIL

PISO

1. PISO DE ALTA RESISTÊNCIA
2. CIMENTADO LISO
3. PISO LAMINADO: FORMIPISO, FÓRMICA (60x60cm REF.: L.119 CINZA CLARO)
4. PISO ELEVADO TATE DA ACECO COM REVESTIMENTO EM FORMIPISO (60x60cm REF.: L.119 CINZA CLARO)
5. GRANITO BRANCO DALLAS (40x40cm)
6. COMPOSIÇÃO: GRANITO BRANCO DALLAS/ GRANITO VERDE TUNAS
7. COMPOSIÇÃO: PORCELANATO PORTOBELLO LINHA D'AMPEZZO, NA COR AVANA (45x45cm REF.: 88704)/ GRANITO BRANCO DALLAS
8. COMPOSIÇÃO: CERÂMICA ELIANE LINHA CARGO PLUS AD, NA COR WHITE (31x31cm REF.: 8008004)/ CERÂMICA ELIANE LINHA CARGO PLUS GRADINO AD, NA COR WHITE (31x31cm REF.: 325058)
9. CERÂMICA PORTOBELLO LINHA LASER, NA COR GELO (40x40cm REF.: 20255)
10. CERÂMICA ELIANE LINHA CARGO PLUS AD, NA COR WHITE (31x31cm REF.: 8008004)
11. CERÂMICA GAIL, LINHA INDUSTRIAL KITCHEN, FORMATO 6021, COR: 1001 – CINZA CLARO
12. CARPETE AVANTI, COLEÇÃO EURO, MODELO ZURICH (REF.: 10.2743-2)
13. CARPETE AVANTI, COLEÇÃO EURO, COR: FENDI
14. PISO DE CONCRETO PRÉ-FABRICADO INTERTRAVADO VOTORANTIM NA COR GRAFITE
15. CONCRETO ESTAMPADO PISOART TEXTURA ASHLER NA COR BEGE AREIA
16. CIMENTO RIPADO

PAREDE

1. PINTURA ACRÍLICA SOBRE MASSA ACRÍLICA
2. PINTURA LÁTEX PVA SOBRE MASSA CORRIDA PVA
3. REBOCO COM ACABAMENTO EM TEXTURA TIPO TRAVERTINO, SUVINIL, SOB PINTURA ACRÍLICA
4. CERÂMICA PORTOBELLO LINHA TECHNO WHITE, NA COR BRANCO (20x20cm REF.: 87234)
5. CERÂMICA ELIANE LINHA FORMA BEIGE MATE, NA COR BEGE (20x20cm REF.: 174440)
6. REVESTIMENTO ACÚSTICO:
   - A: PAINEL EM MADEIRA TIPO MARFIM CURUPIXÁ SOBRE ISOSOUND (ISOVER) REVESTIDO EM GLASS FABRICS COM ACAB. EM PINTURA ACRÍLICA
   - B: GLASS FABRICS 03647 – BROOKSTONE COM ACAB. EM PINTURA ACRÍLICA
   - C: SONARE (ISOVER) ACABAMENTO: TECIDO LADY, LINHA PLANETA, COR: 10566
7. COMPOSIÇÃO: PINTURA ACRÍLICA SOBRE MASSA ACRÍLICA/ GRANITO BRANCO DALLAS/ GRANITO VERDE TUNAS
8. REVESTIMENTO ACÚSTICO TIPO EUROLON/WLE 64-50 DA TCA SOMAX.
9. REVESTIMENTO DE ALUMÍNIO ACM, PROJETO ALUMÍNIO, ESMALTE KYNAR 500, COR CHAMPAGNE (HT-111)
10. PORCELANATO PORTOBELLO, LINHA GALILEU, COR CREMA NATURAL (45x45cm REF.: 87839)

TETO

1. FORRO MODULAR EM PVC BRANCO, LINHA MAIGGIORE, MEDABIL
2. LAJE EM CONCRETO COM PINTURA LÁTEX PVA NA COR CONCRETO
3. PINTURA LÁTEX PVA SOBRE MASSA CORRIDA PVA
4. COMPOSIÇÃO: FORRO EM ALUZINC TIPO LUXALON SISTEMA 125 – HUNTER DOUGLAS/ FORRO EM GESSO ACARTONADO LISO, KNAUF (12,5mm), ACABAMENTO EM PINTURA LÁTEX PVA
5. FORRO MONOLÍTICO EM GESSO ACARTONADO LISO, KNAUF (12,5mm), ACAB. EM PINTURA LÁTEX
6. FORRO MONOLÍTICO ACÚSTICO KNAUF EM GESSO ACARTONADO (12,5mm), COM PERFURAÇÃO RETILÍNEA 12/25Q (23%), DIMENSÕES=1200x2000mm, ACABAMENTO EM PINTURA LÁTEX.
7. COMPOSIÇÃO: FORRO MONOLÍTICO EM GESSO ACARTONADO LISO, KNAUF (12,5mm)/ FORRO MONOLÍTICO ACÚSTICO KNAUF EM GESSO ACARTONADO (12,5mm), COM PERFURAÇÃO RETILÍNEA 12/25Q (23%), 1200x2000mm, ACABAMENTO EM PINTURA LÁTEX PVA
8. REVESTIMENTO ACÚSTICO TIPO EUROLON/WLE 64-50 DA TCA SOMAX.

RODAPÉ

1. GRANITO BRANCO DALLAS
2. MADEIRA
3. CERÂMICA GAIL: RODAPÉ PARTE SUPERIOR ARREDONDADA (REF.: 4009, COR: 1001 – CINZA CLARO)
   CANTO DE RODAPÉ ÂNGULO INTERNO (REF.: 4091, COR: 1001 – CINZA CLARO)
   CANTO DE RODAPÉ ÂNGULO EXTERNO (REF.: 4062, COR: 1001 – CINZA CLARO)

SOLEIRA

1. GRANITO BRANCO DALLAS
2. ALTA RESISTÊNCIA

PEITORIL

1. GRANITO BRANCO DALLAS

OBSERVAÇÕES: A ACABAMENTO ESPECÍFICO DO PANO DE PAREDE
OS MATERIAIS ESPECIFICADOS ACIMA SÃO REFERENCIAIS, PODENDO SER SUBSTITUÍDOS POR EQUIVALENTES TÉCNICOS.

LEGENDA:

LIMITE TERRAÇO

TRIBUNAL REGIONAL FEDERAL DA 4ª REGIÃO
DIRETORIA ADMINISTRATIVA
DIVISÃO DE ARQUITETURA

Rua Otávio Francisco Caruso da Rocha, 300 - 6º Andar/Prédio Administrativo - Porto Alegre/RS
Fone: (051) 3213-3710 / E-mail: diarq@trf4.gov.br

EDIFÍCIO SEDE DA SEÇÃO JUDICIÁRIA DE SANTA CATARINA
AV. GOVERNADOR IRINEU BORNHAUSEN S/N- FLORIANÓPOLIS/SC

ASS. PROPRIETÁRIO:

ASS. AUTOR PROJETO:

PROJETO ARQUITETÔNICO

ARQ. KARYN LÖW PAGLIARINI – CREA-RS 64.174/D

GLOBO ENGENHARIA

PRANCHA Nº:

01/01

LAYOUT - ÁTICO

ESCALA: 1/200

ARQUIVO.dwg TRF4-SJSC-AR-PE-08-14-R6